

		<b>TIPO A<sup>1</sup> MONOLOCALE</b> SENZA BALCONE MAX 2 PERSONE BAMBINI INCLUSI	<b>TIPO A<sup>2</sup> MONOLOCALE</b> CON BALCONE MAX 3 PERSONE BAMBINI INCLUSI	<b>TIPO B BILOCALE</b> CON/SENZA BALCONE MAX 4 PERSONE BAMBINI INCLUSI	<b>TIPO C BILOCALE</b> CON BALCONE MAX 5 PERSONE BAMBINI INCLUSI
1	DAL 27/12/18 AL 05/01/19	€ 476,00	€ 490,00	€ 630,00	€ 686,00
2	DAL 05/01 AL 20/04	€ 300,00	€ 345,00	€ 390,00	€ 435,00
3	DAL 20/04 AL 04/05	€ 476,00	€ 490,00	€ 630,00	€ 686,00
4	DAL 04/05 AL 01/06	€ 345,00	€ 365,00	€ 420,00	€ 490,00
5	DAL 01/06 AL 15/06	€ 465,00	€ 485,00	€ 625,00	€ 690,00
6	DAL 15/06 AL 29/06	€ 665,00	€ 693,00	€ 812,00	€ 924,00
7	DAL 29/06 AL 03/08	€ 714,00	€ 791,00	€ 1.008,00	€ 1.099,00
8	DAL 03/08 AL 31/08	€ 756,00	€ 826,00	€ 1.064,00	€ 1.211,00
9	DAL 31/08 AL 14/09	€ 532,00	€ 560,00	€ 679,00	€ 770,00
10	DAL 14/09 AD OTTOBRE	€ 400,00	€ 435,00	€ 540,00	€ 575,00

\* Durante i periodi festivi e di bassa stagione è possibile concordare arrivi e partenze infrasettimanali

### OFFERTE SPECIALI PER 4 SETTIMANE (FESTIVITÀ ESCLUSE)

DAL 05/01 AL 20/04	1 PERSONA € 720,00	1 PERSONA € 745,00	2 PERSONE € 1.060,00 PER OGNI PERSONA IN PIÙ € 30,00 LA SETTIMANA	2 PERSONE € 1.235,00 PER OGNI PERSONA IN PIÙ € 30,00 LA SETTIMANA
	2 PERSONE € 810,00	2 PERSONE € 835,00		
DAL 04/05 AL 01/06	1 PERSONA € 830,00	1 PERSONA € 855,00	2 PERSONE € 1.220,00 PER OGNI PERSONA IN PIÙ € 30,00 LA SETTIMANA	2 PERSONE € 1.420,00 PER OGNI PERSONA IN PIÙ € 30,00 LA SETTIMANA
	2 PERSONE € 975,00	2 PERSONE € 1.010,00		

PROMOZIONE D'AUTUNNO: DAL 14/09 PRIMA SETTIMANA A PREZZO INTERO, LE SUCCESSIVE A METÀ PREZZO

### I PREZZI COMPREDONO

I.V.A., gas, acqua, elettricità, aria condizionata/riscaldamento, internet wifi, biancheria completa (letti, cucina, bagno), forno a microonde, cassaforte, attrezzatura bimbi (lettini, seggiolini, bagnetti), pulizie finali.

- Alla conferma della prenotazione si richiede una caparra pari al 30% dell'importo totale.
- La consegna degli appartamenti avverrà appena possibile, ma non è garantita prima delle ore 17,00.
- Il giorno della partenza gli alloggi dovranno essere liberati entro le ore 9,30.

Viale Mazzini, 36 | Andora (SV) | Tel. +39 0182 86359 | Fax +39 0182 86399 | info@lapalmaresidence.it | www.lapalmaresidence.it

MONOLOCALE TIPO	<b>A<sup>1</sup></b>
MONOLOCALE TIPO	<b>A<sup>2</sup></b>
BILOCALE TIPO	<b>B</b>
BILOCALE TIPO	<b>C</b>

LATO GIARDINO

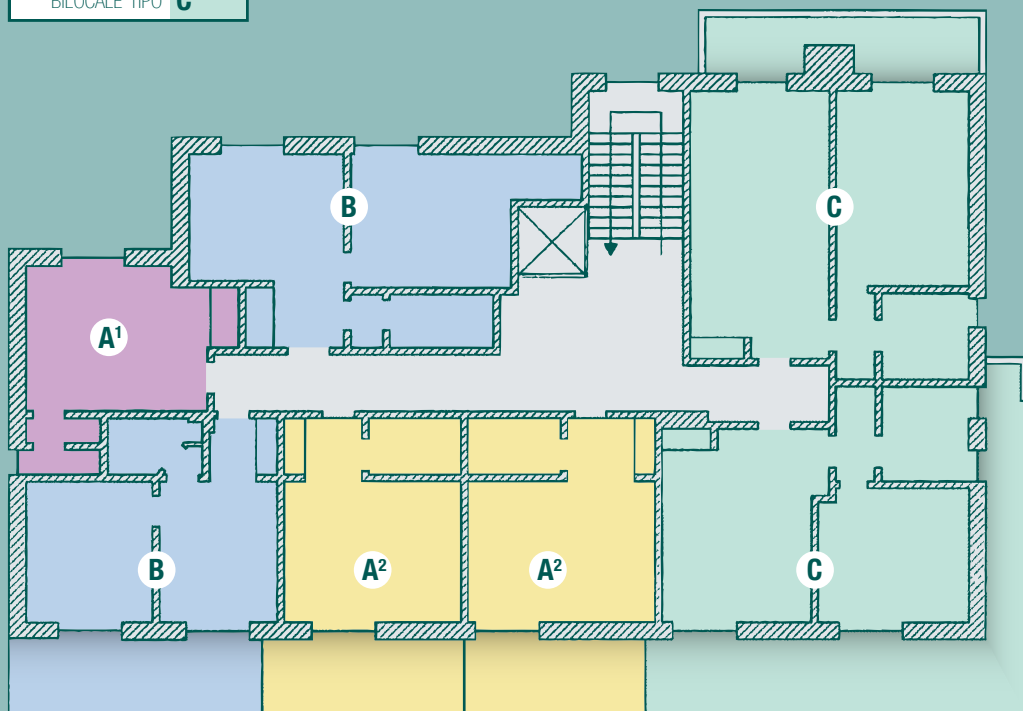

LATO STRADA